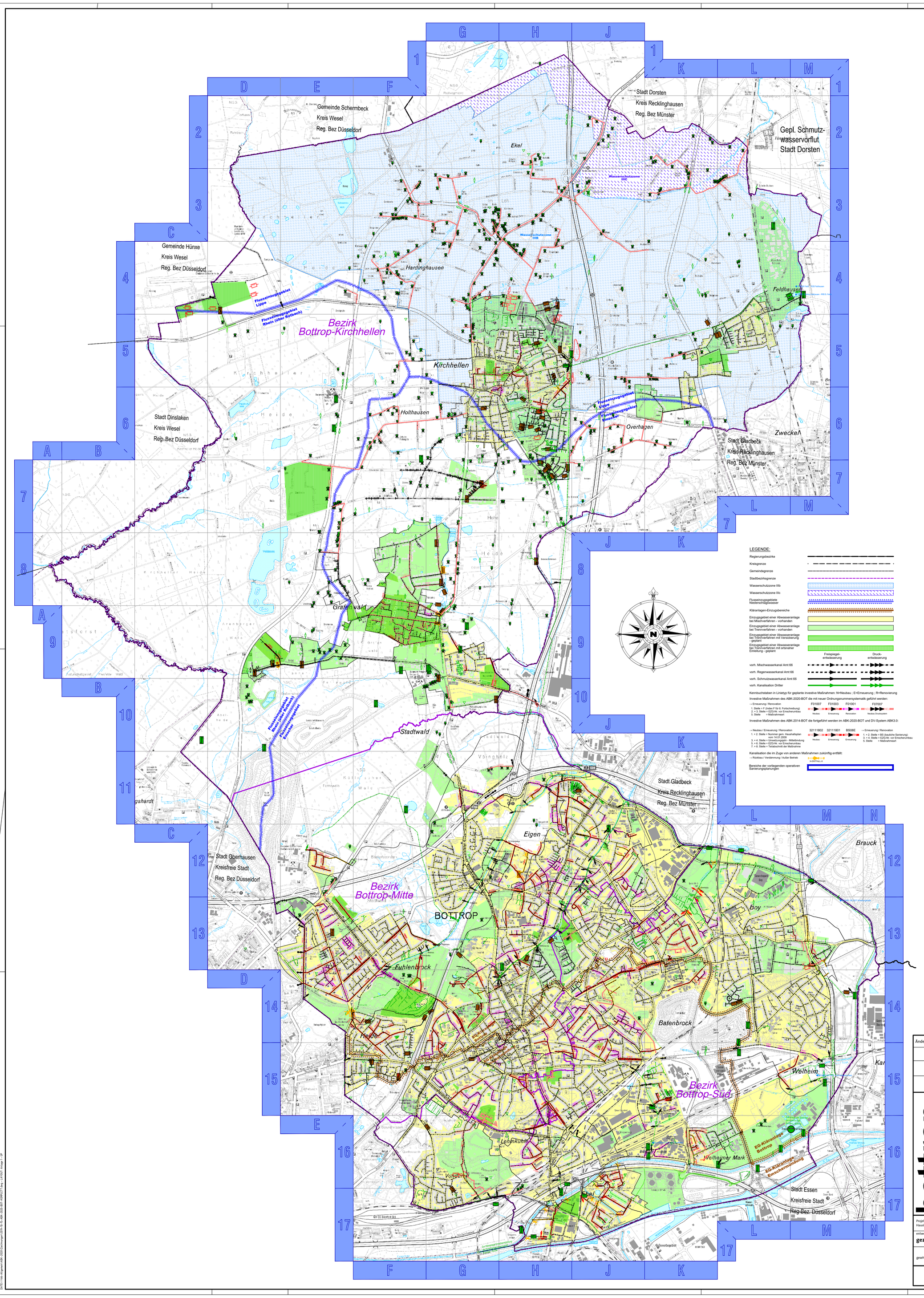

LEGENDE:

- Regierungsbezirke
- Kreisgrenze
- Gemeindegrenze
- Stadtbezirksgrenze
- Wasserschutzzone IIIb
- Wasserschutzzone IIIc
- Flusseinzugsgebiete Niederschlagswasser
- Kläranlagen-Einzugsbereiche
- Einzugsgebiet einer Abwasseranlage bei Mischverfahren - vorhanden
- Einzugsgebiet einer Abwasseranlage bei Trennverfahren - vorhanden
- Einzugsgebiet einer Abwasseranlage bei Trennverfahren mit Versickerung - geplant
- Einzugsgebiet einer Abwasseranlage bei Trennverfahren mit ortsnaher Einleitung - geplant

Freispiegel-entwässerung | Druck-entwässerung

- vorh. Mischwasserkanal Amt 66
- vorh. Regenwasserkanal Amt 66
- vorh. Schmutzwasserkanal Amt 66
- vorh. Kanalisation Dritter

Kennbuchstaben in Linietyp für geplante investive Maßnahmen: N=Neubau ; E=Emeuerung ; R=Renovierung

Investive Maßnahmen des ABK-2020-BOT die mit neuer Ordnungsnummersystematik geführt werden:

→ Erneuerung / Renovation
1. Stelle = F (Index F für 6. Fortschreibung)
2. + 3. Stelle = EZG-Nr. vor Emscherumbau
5. Stelle = Maßnahmeart

F01007 (Neubau) F01003 (Erneuerung) F01001 (Renovation) F07007 (Neubau Drucksystem)

Investive Maßnahmen des ABK-2014-BOT die fortgeführt werden im ABK-2020-BOT und DV-System ABK3.0:

→ Neubau / Erneuerung / Renovation
1. + 2. Stelle = Nummer gem. Haushaltsplan vom 14.01.2009
3. + 4. Stelle = Umsetzungsjahr - Mittelbindung
5. + 6. Stelle = EZG-Nr. vor Emscherumbau
7. + 8. Stelle = Teilabschnitt der Maßnahme

32111802 (Neubau) 32111801 (Erneuerung) BS08E (Erneuerung)

→ Erneuerung / Renovation
1. + 2. Stelle = BS (bauliche Sanierung)
3. + 4. Stelle = EZG-Nr. vor Emscherumbau
5. Stelle = Maßnahmeart

Kanalisation die im Zuge von anderen Maßnahmen zukünftig entfällt:

→ Rückbau / Verdämmung / Außer Betrieb — X-ENTFALL-X

Bereiche der vorliegenden operativen Sanierungsplanungen

	Abwasseranlagen des FB 66 vorhanden	geplant	wegfallend	Abwasseranlagen Dritter
Grundwasser-Einleitung MW				
Grundwasser-Einleitung NW				
MW-Einleitungstelle				
NW-Einleitungstelle				
Übergabestelle				
Übernahmestelle				
Regenüberlauf				
Regenüberlaufbecken				
Regenrückhaltebecken				
Regenrückhaltekanal				
Regenklärbecken				
Regenwasserver-sickerungsanlage				
Stauraumkanal				
Rückstauverschluß				
Mechanische Drossel				
Pumpwerke im Stadtgebiet				
Kläranlage				
Private Kleinkläranlagen (entfallend)				
Private Kleinkläranlagen (verbleibend)				

Änderung:	Umfang der vorgenommen Änderungen:	Veranlassung:

bottrop

Fachbereich Tiefbau (66)

Abwasserbeseitigungskonzept 6. Fortschreibung 2020 der Stadt Bottrop

Darstellungsinhalte:

- geplante ABK-Maßnahmen (VwV-ABK)
- vorhandene Haltungsbestand der öffentlichen Abwasseranlage (Fließrichtung)
- vorhandene Sonderbauwerke der öffentlichen Abwasseranlage
- Einleitungs- und Übergabestellen nach Status und Verantwortlichkeit
- vorhandene bzw. geplante genossenschaftliche Vorflutanlagen (nachrichtlich)
- vorhandene VwV-Flächen nach Abwasserart (städtische Abwasserbeseitigung)

Maßstab: 1 : 15.000
Stand: 15.10.2019

Projektbezeichnung/ Haushaltsstelle:	6. Fort. ABK-2020-Bot	Anlage Nr.: 1 Planbeschreibung: Übersichtsplan	
entworfen / gezeichnet / geprüft: gez. Christ	gez. Foitor	gesehen: gez. Essing	gesehen: gez. Jonek
gesehen: gez. Wilken, Ltd. Baudirektor		gesehen: gez. Müller, Techn. Beigeordneter	

DIESE ZEICHNUNG DARF NUR ZU DEM VORGESEHENEN ZWECK BENUTZT WERDEN.
EINE WEITERGABE AN DRITTE ODER EINE VERWENDUNG FÜR ANDERE ZWECKE IST
OHNE UNSERE GENEHMIGUNG NICHT ERLAUBT.

1188x1040